Melindan ja paikalliskannan työnjako

Melinda versus paikallistietokanta

Kokoelmakohtaiset tiedot paikalliseen tietokantaan

Bibliografisten tietueiden luetteloinnin pääsääntö: laita kaikki kokoelmakohtaiset tiedot ainoastaan oman tietokannan tietueelle.

- Esimerkiksi organisaatiokohtaiset huomautukset, kuten omistushistoria- tai nidekohtaiset huomautukset, merkitään vain kirjaston omaan tietokantaan.

Jos Melinda-tietueeseen on merkittävä organisaatiokohtainen huomautus:

- lisää huomautuksen sisältävän kentän loppuun osakenttä **‡5** ja kirjaston ISIL- tai tietokantatunnus.
- Tietokantojen lyhenteet löytyvät Melindan tietokantojen yhteystiedot -listasta).
- Tällaisista tapauksista löydät esimerkkejä sivulta RDA-sovellusohje, esimerkiksi kenttä 526.
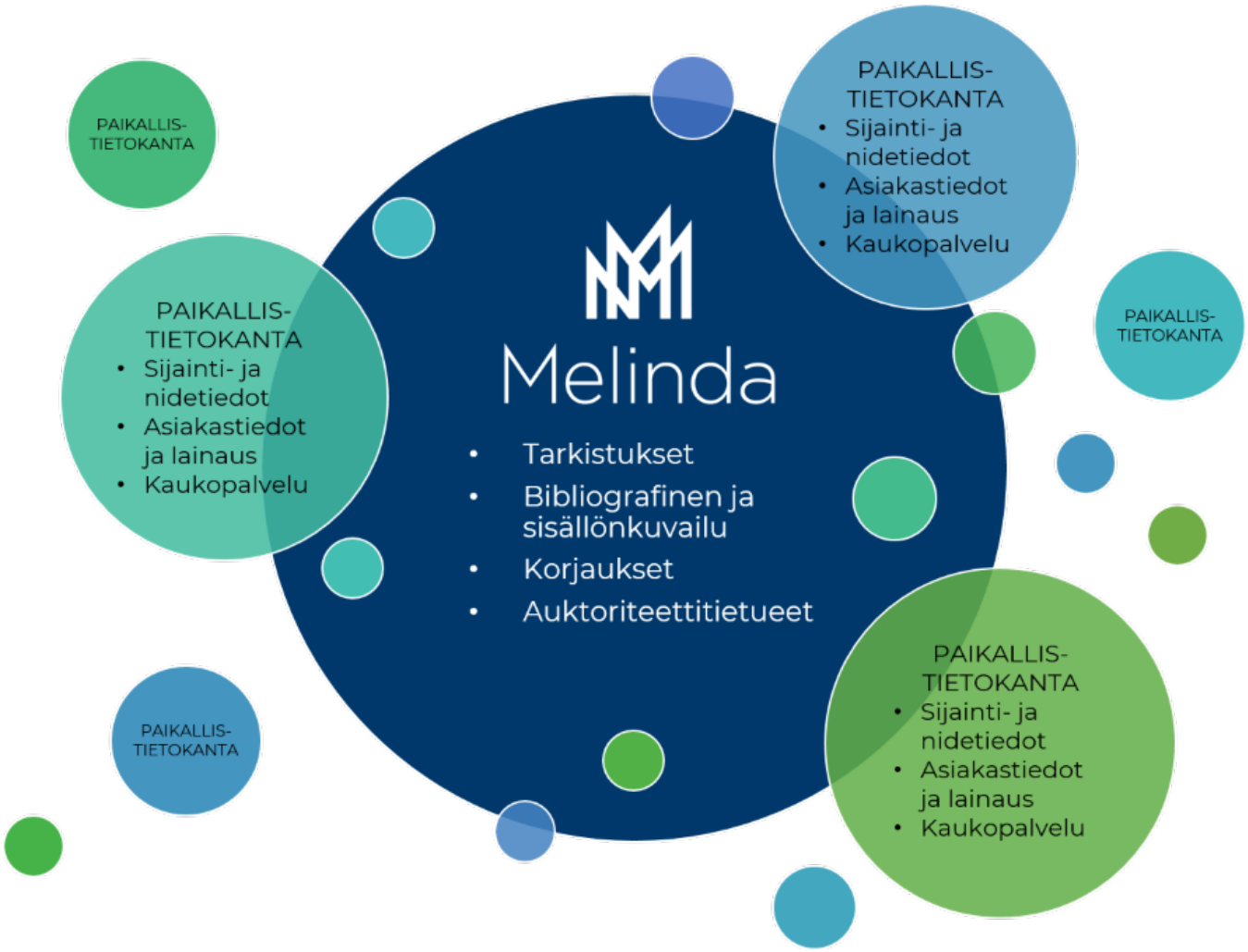
Alla olevassa kuvassa on esitetty yleisellä tasolla Melindassa ja paikallistietokannassa tehtävät toimenpiteet.