

# Niksejä ja lisävinkkejä Aleph-kuvailijalle

Talonmies-Extra 12.3.2020  
Minttu Hurme, Minna Kantanen

# Esityksen sisältö

- Haku Alephissa muista tietokannoista
- Hakutulospöytäkirjojen rajoituksia
- Otsikkomuotohauk (F3, Ctrl-F3, F4, Ctrl-F4)
- Kenttien/osakenttien valmiit sisältövaihtoehdot (Ctrl + F8)
- \*Edit actions\* ja \*Edit text\* -valikot
- Näppäinkomentoja ja niiden ohjelmointi
- Tietueen aineistotyyppin muuttaminen
- Erikoismerkit ja Alephin virtuaalinäppäimistö

# Haku Alephissa muista tietokannoista

Dokumentaatio Melinda-wikissä:

<https://www.kiwi.fi/display/melinda/Haku+Alephissa+muista+tietokannoista>

- Alephin hakujen **\*Base\*** -valinnalla voi valita hakukohteen:
  - Melinda, Melindan osakohteet, Melinda ilman osakohteita
  - Asterin auktoriteettitietueet
  - Muu tietokanta (mm. Helka, Arsca, LOC)

Muiden tietokantojen hakuvaihtoehdot ovat suppeammat kuin Melindan

# \*Base\* -valinta

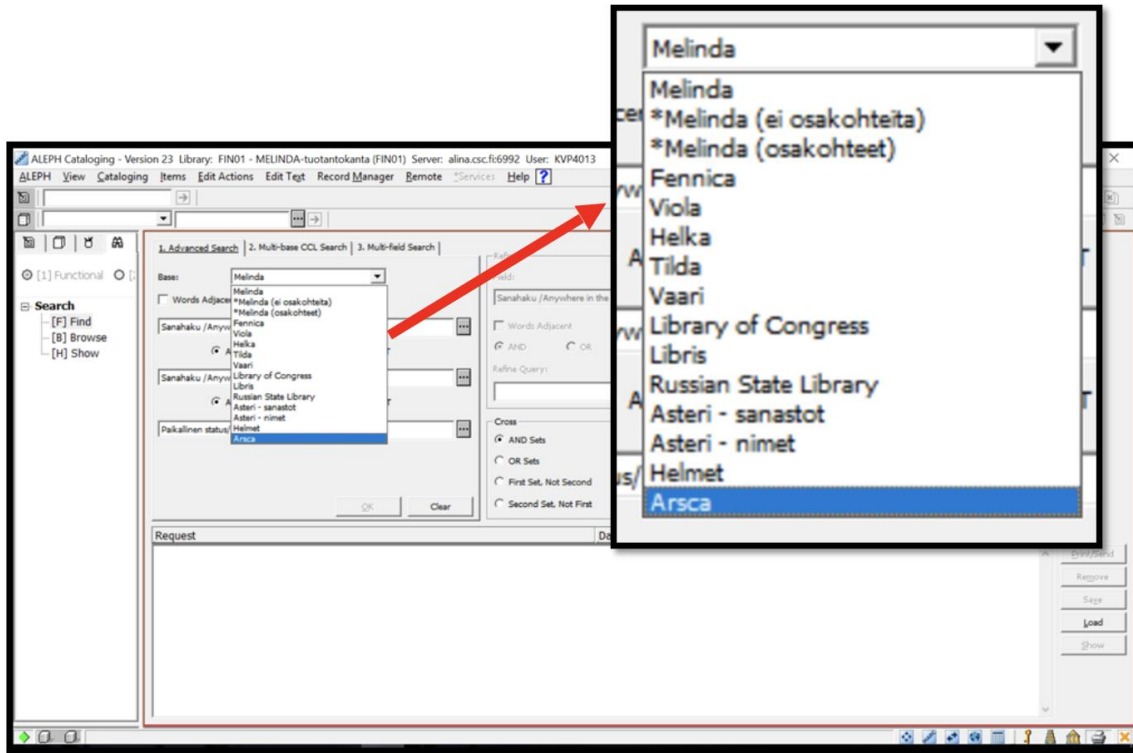

# Haku useammasta kannasta yhtäaikaan

- Yhtäaikaisen haun useampaan kantaan saa tehtyä **\*Search\*** -tilan välilehdeltä **\*2. Multi-base CCL Search\***
  - tietokantavalikosta valitaan halutut kohteet
  - hakulause kirjoitetaan **CCL Query** -laatikkoon.

# \*2. Multi-base CCL Search\*

1. Advanced Search | 2. Multi-base CCL Search | 3. Multi-field Search

Melinda  
 \*Melinda (ei osakohteita)  
 \*Melinda (osakohteet)  
 Fennica  
 Viola  
 Helka  
 Tilda  
 Vaari  
 Library of Congress

Words Adjacent

CCL Query  
WAU=tolkien

OK Clear

Refine

Field:  
Anywhere in the record

Words Adjacent

AND  OR  NOT

Refine Query:  
Refine Clear Refine

Cross

AND Sets  
 OR Sets  
 First Set, Not Second  
 Second Set, Not First

Cross Set

Request	Database	No Records
Author= tolkien	FIN01	962
W-authors= tolkien	HELKA	51

# Etäkannasta haetun tietueen käsittely

- Etäkannasta haettu tietue pitää kopioida **Cataloguing-**valikon **Duplicate Record**-toiminnolla (pikanäppäin **Ctrl-N**)

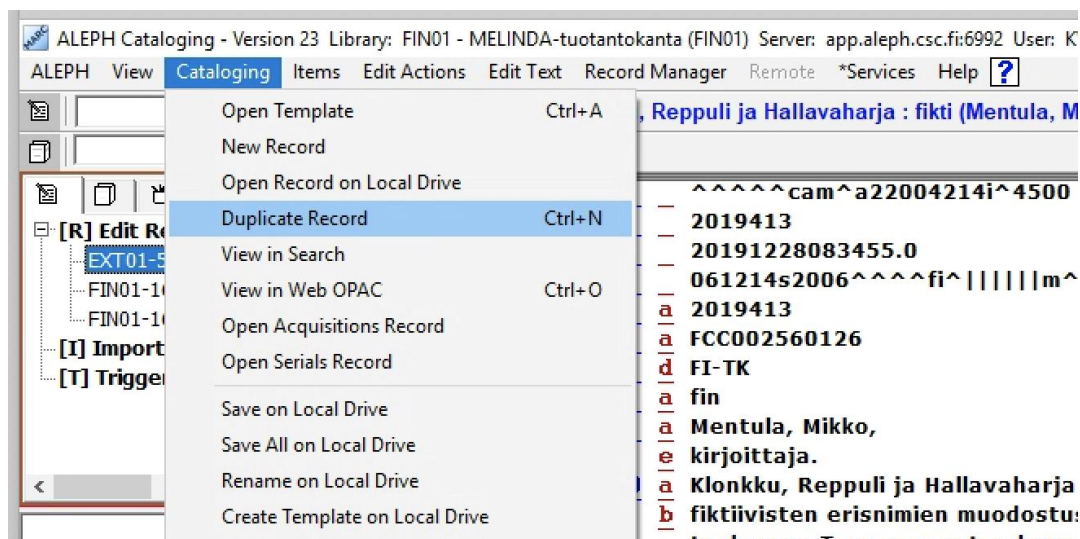

- Etäpoiminnassa syntyneen SID-kentän saa mielellään poistaa tietueesta

<u>SID</u>	—	<u>z</u>	ruacARRIER
		<u>a</u>	Z39
		<u>b</u>	HELKA
		<u>c</u>	

---

---

---

- Etäpoiminnassa aiemmin esiintynyt ongelma, jossa tietueelle ei syntynyt FMT-kenttää, on korjattu



# Hauissa näytettävä viitemäärä ja hakutuloksen rajaaminen

- Aleph hakee hakujen tuloslistaukseen esiin enintään 10 000 tietuetta
- suurempia hakutuloksia voi rajata mm.
  - käyttämällä useampaa hakua alkuperäisessä haussa
  - rajaamalla hakutulosta **\*Refine\*** -toiminnolla
  - yhdistelemällä useamman haun tulosjoukkoja **\*Cross\*** -toiminnolla

# Hakutulosjoukkojen rajauksia

1. Advanced Search | 2. Multi-base CCL Search | 3. Multi-field Search

Base:

Words Adjacent

...

AND  OR  NOT

...

AND  OR  NOT

...

Refine

Field:

Words Adjacent

AND  OR  NOT

Refine Query:  ...

Cross

AND Sets

OR Sets

First Set, Not Second

Second Set, Not First

Request	Database	No Records
( Local Owner (LOW)= SEAMK )	FIN01	38614
Local Owner (LOW)= SEAMK AND Language of work= swe	FIN01	640
(( Local Owner (LOW)= ( SEAMK ) )) AND Language of work= ( swe ) AND Titles= "finland"	FIN01	11
(( Local Owner (LOW)= ( SEAMK ) )) AND Language of work= ( swe ) NOT (( Local Owner (LOW)= ( SEAMK ) )) AND Language of work= ( swe ) AND Titles= "finland"	FIN01	629

# Otsikkomuotohaut (F3, Ctrl-F3, F4, Ctrl-F4)

- **\*Edit Actions\* > \*Search Headings ...\*** eli otsikkomuotohaku-toiminnoilla voi hakea ja tarkastaa kenttien sisältöjä Melindan omista ja auktoriteettikanta Asterin indekseistä

Dokumentaatio Melinda-wikissä:

<https://www.kiwi.fi/display/melinda/Alephin+otsikkomuotohaut>

Listaus kentistä, joissa toiminto on käytettävissä Melinda-wikissä:

<https://www.kiwi.fi/pages/viewpage.action?pageId=161284327>

# Osakenttien sisältövaihtoehdot (Ctrl-F8)

- **\*Edit Actions\* > \*Search Subfield Options\*** - toiminnolla voi hakea ja tarkastaa osakenttien sisältöjä Alephin asetuksissa määritellyistä automaattisesti täydentyvistä sisältövaihtoehdoista

Dokumentaatio Melinda-wikissä:

<https://www.kiwi.fi/pages/viewpage.action?pageId=50167919>

# \*Edit actions\* ja \*Edit text\* -valikot

- **\*Edit Actions\*** ja **\*Edit text\*** -valikot ovat avattavissa myös pikanäppäinkomentoilla:
  - **\*Edit Actions\*** - oikea hiirennappi
  - **\*Edit Text\*** - shift + oikea hiirennappi
- Pikanäppäinkomennot saa vaihdettua päittäin muokaamalla Alephin asetustiedostoa ***C:\AL500\_23\Catalog\tab\CATALOG.INI*** seuraavasti:
  - asetusrivi **RightClickMenu=EditActions** päivitetään muotoon **RightClickMenu=EditText**



# Näppäinkomentoja

-lisää Aleph Luettelointioppaassa ja Aleph-ohjelman valikoissa, myös Melinda-wikissä (Ohjeet/Aleph/Aleph-luettelointiohjelman näppäinkomentoja)

- **Kopioi tietue**                    **Ctrl + N** tai Cataloging - Duplicate record
- **Peru**                                **Ctrl + Z**
- **Tee uudelleen**                    **Ctrl + Y**
- **Kopioi / Liitä**                    **Ctrl + C / Ctrl + V**
  
- **Kentän lisääminen**    **F6**
- **Kentän lisääminen listalta**    **F5**
- **Osakentän lisääminen**        **F7**
- **Kentän poistaminen**            **Ctrl + F5**
- **Osakentän poistaminen**        **Ctrl + F7**



# Lisää näppäinkomentoja

- Kopioi kenttä/kenttiä      **Ctrl + T**
- Liitä kenttä/kenttiä      **Alt + T**
- Kopioi osakenttä/kenttiä **Ctrl + S**
- Liitä osakenttä/kenttiä    **Alt + S**
  
- Avaa template uudeksi tietueeksi      **Ctrl + A**
- Lisää template tietueeseen      **Ctrl + E**
- Tallenna tietue      **Ctrl + L**
  
- Tulosta **Ctrl + P**
- Kiinteämittaiset kentät auki **Ctrl + F**



# Hyödyllisiä toimintoja

- Tulostaminen **Ctrl + P**
  - Suositeltava valinta MARC tags FORM,001, joka sisältää tietueen kentät, kenttäkoodit ja osakentät
- Tietuetta voi katsoa OPAC-näytössä **Ctrl + O** tai valitse välilehti "Browser" luettelointinäytön alapalkista

## Vinkki:

Pop-up-ikkunoita ja valikoita voi selata nopeammin painamalla haetun vaihtoehdon alkukirjainta





# Näppäinkomentojen ohjelmointi – LOW tagin lisääminen

- Esim. LOW tagin lisääminen/tarkistaminen (View Local Owner) näppäinkomennoksi Alt + L
  - ALEPH – Options – Customize - Accel. Configuration -välillehti
  - Hae "Menu Items" -listasta "View Local Owner"
  - Näppäile ruutuun "Enter New Hot Key" yhdistelmä "Alt + L"
  - Paina "Assign"
- > näppäinyhdistelmä siirtyy ruutuun "Current Keys"
- Tallenna OK:lla

## Vinkki:

Tässä tapauksessa "Menu Items"-valikkoa voi selata nopeammin painamalla V-kirjainta

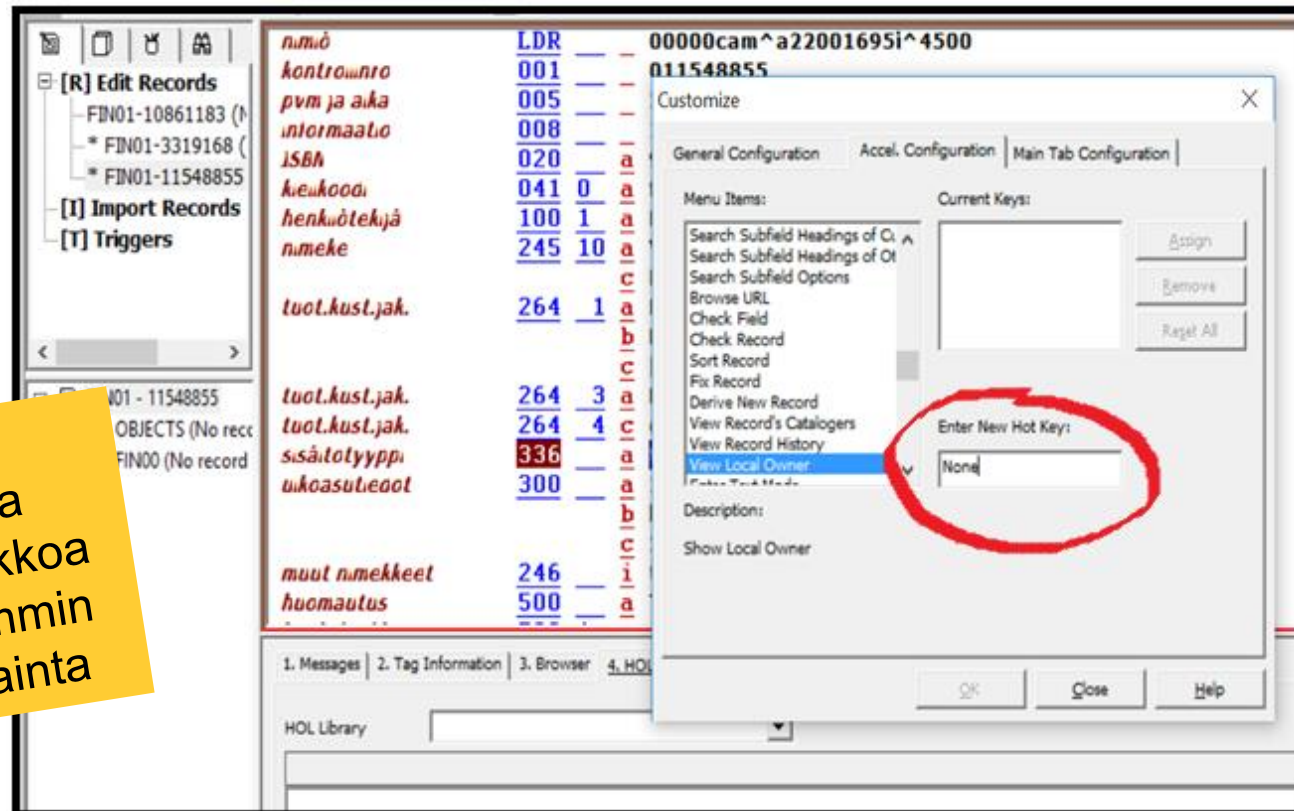

# Näppäinkomentojen ohjelmointi

## - Leikkaa kenttä/osakenttiä

- Kopioi kenttä/kenttiä           Ctrl + T
  - Liitä kenttä/kenttiä            Alt + T
  - Kopioi osakenttä/kenttiä    Ctrl + S
  - Liitä osakenttä/kenttiä      Alt + S
- 
- Ctrl + X toimii yhden osakentän sisällä
  - Koko kentän tai useamman kentän tai osakenttien leikkaamisen voi ohjelmoida näppäinkomennoksi ALEPH – Options – Customize - Accel. Configuration –välillehdellä

Esimerkiksi

Leikkaa kenttä/kenttiä

Ctrl + I

Leikkaa osakenttä/osakenttiä



# Tietueen aineistotyyppin muuttaminen

- Jos ennakkotietueessa väärä aineistotyyppi
- Joskus poimituihin tietueisiin tulee aineistotyyppiä XX. Koska formaatissa ei ole tätä aineistotyyppiä ja siksi kiinteiden kenttien muokkaaminen ei onnistu.
- Joskus tietueiden yhdistämien Merge-ohjelmassa ei onnistu, koska tietueet ovat eri aineistotyyppiä.

-> tietueen aineistotyyppi on vaihdettava

# Tietueen aineistotyyppin muuttaminen (2)

## - Edit Actions – Change Records Format

-> Valitse oikea aineistotyyppi ja hyväksy OK:lla.

Korjaa kiinteiden kenttien koodit uuden aineistotyyppin mukaisiksi, myös Leaderin 000/06 Tietueen tyyppi, koska koodit eivät muutu automaattisesti.

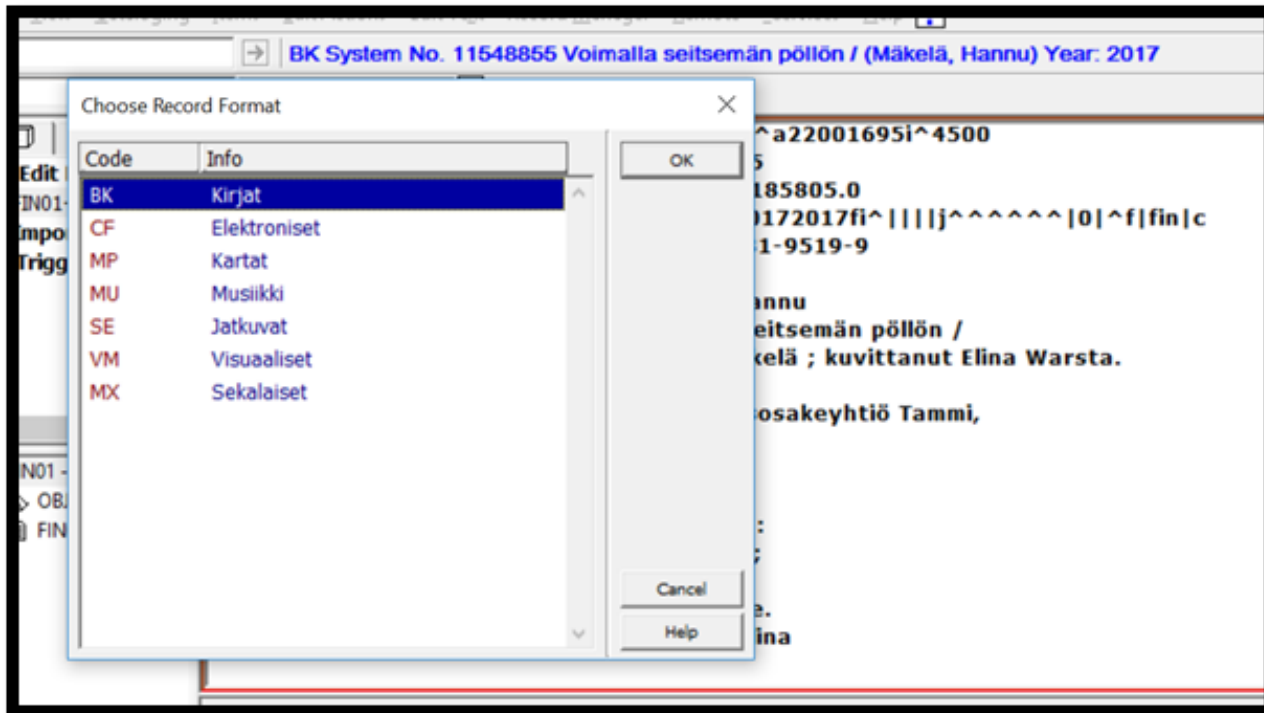

# Unicode-merkistö Alephissa

- Erikoismerkinäppäimistön saat auki oikeasta yläkulmasta klikkaamalla seuraavaa kuvaketta (tai Ctrl + K)

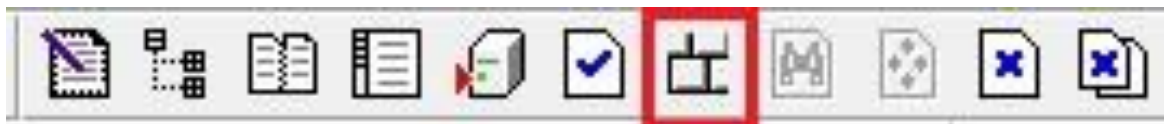

- Unicode-moodi
  - Oletuksena pikanäppäin **F11** vie sinut Unicode-moodiin Alephissa. Voit tämän jälkeen syöttää minkä tahansa Unicode-merkkikoodin! Kun painat uudelleen **F11** pääset takaisin normaalitilaan.
  - Unicode-koodeja löytyy mm. osoitteesta <https://unicode-table.com/en/>

## Vinkki:

Paina **F11**, kirjoita **263a** ja  
paina **F11**  
– minkä merkin sait tehtyä?

# Alephin virtuaalinäppäimistön muokkaus

<https://www.kiwi.fi/pages/viewpage.action?pageId=50167908>

Ohjeet, miten voi

- lisätä, poistaa ja muokata välilehdillä olevia merkkejä
- luoda ja poistaa välilehtiä sekä muuttaa niiden kokoa
- muuttaa käytössä olevia fontteja

## Merkkien lisääminen

- Avaa Aleph-luettelointiohjelman asetustiedosto  
***C:\AL500\_23\Alephcom\tab\keyboard.txt*** muokattavaksi
- Lisää haluamasi merkin unicode-koodi [Numeroita ja symboleja] -listaan (vaikkapa ensimmäiseksi):
  - musiikin tekijänoikeusmerkin © unicode-koodi on **2117**
  - tavaramerkkisymbolin ™ unicode-koodi on **2122**
- Tallenna asetustiedosto



# Aleph-kuvailijan oppaat

- [Aleph-luettelointiohjelman käyttöohje](#) (PDF, kirjautuminen Linnea2-tunnuksilla)
- Englanninkielinen luettelointiohje vapaasti käytössä  
[https://knowledge.exlibrisgroup.com/Aleph/Product\\_Documentation/01\\_Version\\_23](https://knowledge.exlibrisgroup.com/Aleph/Product_Documentation/01_Version_23)
  - Valitse sivulta otsikon ”**Individual Chapters**” alta listasta [Aleph 23 User Guide - Cataloging](#)
- [Melinda-wiki](#)
  - [Melindan toimintaohje](#) (Melinda-wiki/Ohjeet/Melindan toimintaohje)
  - [Aleph-ohjeita](#) (Melinda-wiki/Ohjeet/Aleph)





Melinda

**Kiitos!**

melinda-posti(at)helsinki.fi

Melinda-wiki: <https://www.kiwi.fi/display/melinda>