

# Korkekoulu- ja erikoiskirjastojen Finna-tapaaminen syksyllä 2023

22.11.2023

# Ajankohtaista kehityksessä

- Mobiilikäytön, saavutettavuuden ja muun perustyön ohessa mm. Hakutoimintoja, aineisto- ja organisaatietietojen esittämiseen liittyviä parannuksia lähes jokaisessa julkaisussa.
  - Viimeaikoina mm. Uusi tyyli LinkedEvents –tapahtumiin, asiakasohjeisiin tietoa bulkkitoiminnoista ja viitteiden viennistä, käyttäjäohjeisiin tietoa kansikuvista, toimijahaun parannukset, ym.
  - Ks. <https://foorumi.kiwi.fi/t/finnan-versiopaivitykset/>

## **Finnan tuki pohjoissaameksi tulossa (Myös YSOa käännetään)**

- Kielivalikko
  - Tietoa kielten tuesta:
    - Finnassa tuetaan ja käännetään kaikki: suomi, ruotsi, englanti
    - Pohjoissaami tulee osittaisen tuen piiriin (Ihan kaikkea ei käännettä)
    - Esim. venäjä löytyy ”yläjuoksulta” -> local/languages > ru = "Russian"
- Paljon Finna-spesifiä kääntämistä pitää tehdä itse

# Demoja ja leiskoja

## Käyttäjänä kirjautumisena pysymisen parantaminen

(Persistent Login – pysyvä kirjautuminen)

- Aiemmin tutkittiin PWA-tekniikoita kirjautumisena pysymisen parantamiseen,
- ➔ päädyttiin ratkaisuun, joka toimii laajemmin eri selaimilla.
- Kirjautumisen yhteydessä lisätään kirjautumiskeksi istunnonhallintakeksin lisäksi, mikäli käyttäjä on valinnut kirjautumisen yhteydessä ”Muista minut” -valinnan.

- Mahdollistaa useiden muistettujen kirjautumisten käytön eri selaimista tai tietokoneista.
- Kaikki muistetut kirjautumiset voi myös poistaa käyttöliittymästä.

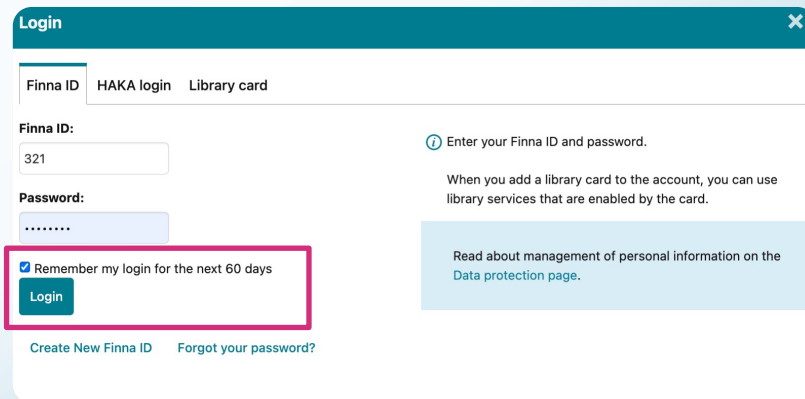

## Käyttäjänä kirjautumisena pysymisen parantaminen (Persistent Login – pysyvä kirjautuminen)

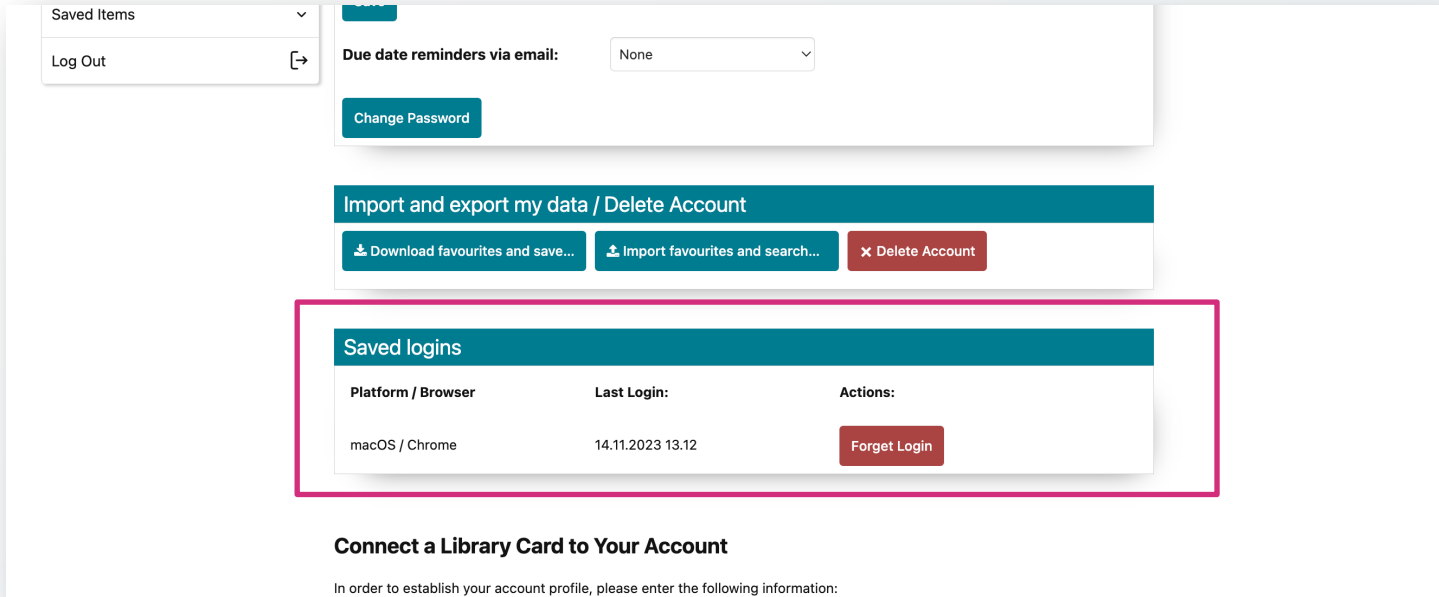

Platform / Browser	Last Login:	Actions:
macOS / Chrome	14.11.2023 13.12	Forget Login

**Connect a Library Card to Your Account**

In order to establish your account profile, please enter the following information:

- PWA (Progressive Web App) tuen parantaminen
  - Web app manifest.json (PWA) tuetaan tulevaisuudessa Finnaan tehtävän kontrollerin kautta, joka mahdollistaa automaattisesti url:t, tittlet ym. paikalleen manifestiin. Helpottaa asetusten määrittämistä.
    - Web app manifestin kautta voidaan määrittää mm. puhelimen aloitusnäkyssä näkyvä kuvake ja ajetaanko sivusto ns. sovellustilassa.
  - ServiceWorker-tuki
  - Finnaan on tulossa ServiceWorker-tuki, jonka avulla esimerkiksi voidaan näyttää käyttäjälle offline-sivu, mikäli hänellä ei ole verkkoyhteyttä.

## Tehdyt muutokset

- **Organisaatioinfo-sivun** uudistuksen yhteydessä parannettiin sivun saavutettavuutta (sivun rakenne, kartat, tarkistettiin näppäimistökohdistus)
- **Karuselliin** tehtiin pieniä saavutettavuusparannuksia (rakenne, ulkoasu)
- **Linked events** –upokkeen toimivuutta parannettiin ruudunlukijalla (välilehdet, tapahtumien haku)
- **Hakufasettien** käyttöä näppäimistöllä ja ruudunlukijalla parannettiin

## Tulossa

- **Lomakkeiden** label-kentät selkeämmiksi ruudunlukijalla
- **Hakukenttien ja hakuryhmien** lisääminen ja poistaminen selkeämmäksi ruudunlukijalla tarkkennetussa haussa
- **Taulukot** (esim. tallennetut haut ja maksut –taulukot) saavutettavampaan muotoon mobiilissa
- Pienempiä korjauksia käyttöliittymän graafisiin elementteihin (kontrastien tarkistusta)

- Uudistettu palvelupistesivu ja palveluhaku
- Katso myös -karuselli
- Finna.fi pohjoissaameksi

- Tulossa testiin
- IP-osoitteiden hallintaan liittyvät muutokset, yksityiskohdat ja aikataulu vielä työn alla.

# Blender eli yhdistetty hakutuloslista

Uusi tarkennettu haku ja kokemuksia

## Paikallinen indeksi

- **Finna-palveluiden ylläpitämä hakuindeksi.**
- Solr.
- Oma kokoelma.
- Muiden Finnassa mukana olevien organisaatioiden aineistot valittavissa.

## Ulkoinen indeksi

- Kolmannen osapuolen tuottama indeksi Finnan käyttöliittymässä.
- Korkeakoulukirjastoilla ja joillain erikoiskirjastoilla käytössä.
- **ExLibriksen Central Discovery Index CDI tai EBSCO Discovery Service EDS.**
- Aineistoa, jota ei ole luetteloitu omaan kirjastotietokantaan tai muihin paikallisissa indeksissä oleviin tietokantoihin kuten
  - artikkelitason tietoa kansainvälisistä lähteistä,
  - e-kirjakokoelmia ja
  - muuta e-aineistoa.

- Perinteisesti eri indeksien hakutulokset ovat Finnassa eri välilehdillä.

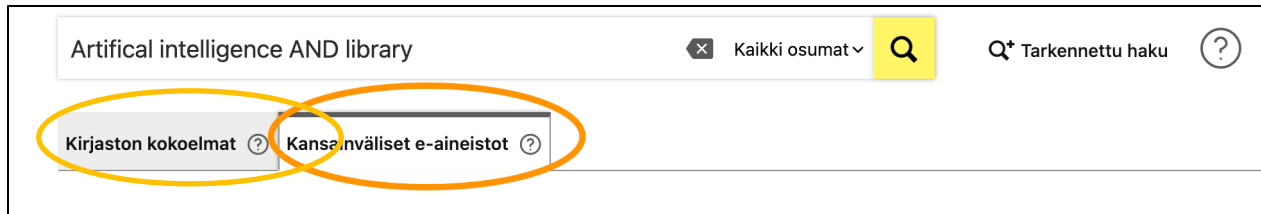

Artificial intelligence AND library

✕ Kaikki osumat ▾ 🔍

Q\* Tarkennettu haku ⓘ

Kirjaston kokoelmat ⓘ Kansainväliset e-aineistot ⓘ

# Hakutulosten yhdistäminen

- Blenderin avulla hakutulokset eri indekseistä voi yhdistää yhteen hakutuloslistaan.
- Yhdistetty voi olla muiden välilehtien joukossa tai yksin.

- Käyttäjätiestien tuloksia:
  - Välilehdet jäävät helposti huomaamatta.
  - Käyttäjä saattaa olettaa, että kaikki aineisto on mukana oletusvälilehdellä.
- Välilehtien läpinäkyvä niemäminen on usein haastavaa.
- Blender yhtenä ratkaisuna
  - Helppo aloitusvaihtoehto tiedonhauille.
  - Varsinkin kun käyttäjä ei ole saanut opastusta käyttöliittymän käyttöön.

- Käyttäjätestin tulokset tässä vaiheessa hyviä
  - Blenderi ei häirinnyt
  - Käyttäjät pitivät siitä, että löytyy enemmän samalla haulla.
- Blender-bugeja korjattiin.
- Joitain negatiivisiä hakukokemuksia, jotka eivät kuitenkaan johtuneet blenderistä.
  - Esim. rajaukset ei pysy välilehteä vaihtaessa. (Hankala, koska väliilehdillä eri rajaimia.)
- Joissain tapauksissa tuli odotustenvastaisia haukutuloksia
  - Eivät pelkästään blenderistä vaan muutenkin erilaisten aineistojen yhdistämisestä.
  - Saatiin hyvää tietoa asetusten pohjaksi
- Ohjeistusta parannettu ja lisätty käytettävyyssivinkkejä
- Parannuksia tehty: Tarkennettu haku

## Blender

- Intuitiivinen aloitus hakijalle
- Aineistoja ei jää vahingossa kokonaan hakematta
- Kaikkia ominaisuuksia ei saatavilla

## Erilliset välilehdet

- Tarkempia hakuominaisuuksia
- Välilehdet voi jäädä huomaamatta
- Välilehtien otsikoinneissa haasteita
- Koulutustarve korostuu

Yhdistelmä mahdollinen

## Hakuehdot

[Tarkennetun haun ohje](#)

Hakuehdot:

- ✓ Kaikki osumat ✕
- Nimeke/otsikko ✕
- Tekijä ✕
- Aihe ✕
- Abstrakti ✕

[+ Lisää hakukenttä](#)

[Hae](#)

Demo

## Tritonia-Finna

## Tutustu

5.9.2023 pidetyn  
tietoiskun

[esityskalvot](#) ja  
[tallenne Moodlessa](#)

## Tee

Käytettävyysvinkkejä  
lyhyesti ja  
käyttöönotto-ohje  
[asiakaswikissä](#)

## Keskustele

Tietojenvaihtoa  
aiheesta [foorumilla](#)

# Työn alla, harkinnassa ja muuta ajankohtaista

- Tervetuloa seuraamaan *10 vuotta löytöretkiä* -seminaaria torstaina 14.12. klo 13–16
- Järjestetään hybriditapahtumana. Seminaari striimataan Musiikkitalosta.
- Ilmoittaudu livestriimiin 13.12. klo 12 mennessä
- Seminaarissa puhuvat mm.
  - yli-intendentti Ismo Malinen, Museovirasto
  - kirjastonjohtaja Johanna Vesterinen, Varastokirjasto
  - datatalouden asiantuntija Antti Poikola, Sitra
  - löytöretkeilijä ja vuorikiipeilijä Patrick Degerman

## Tietoisku vastuullisuudesta Finna-palveluissa

- Etätilaisuus 19.1.2024
- Ohjelmassa
  - Pääteemat
  - Konkretiaa: Mitä käyttäjät toivovat?

## Moodlen aineistot

- Finnan perusteet- verkkokurssi
- Hallintaliittymän peruskoulutus
- Onko kiinnostusta hallintaliittymän kyselytunnille vielä tänä syksynä?

## Luettavaa [Finnan asiakaswikissä](#)

Eklund, Susanna 2023: *Tietoisku: Tilannekatsaus kestävyys- ja vastuullisuustyöhön Finnassa*

(Saatavilla: <https://urn.fi/URN:NBN:fi-fe2023071490643>)

Jacksen, Saga, Isotalo, Julia ja Kirichenko, Svetlana 2023: *Finnan käyttäjäkysely 2023, kvantitatiiviset vastaukset*

(Saatavilla: <https://urn.fi/URN:NBN:fi-fe2023062760511>)

Eklund, Susanna 2023: *Mitä käyttäjät toivovat Finnan kestävyys- ja vastuullisuustyöltä? Finnan käyttäjäkyselyn 2023 avovastausten tuloksia.*

(Saatavilla: <https://urn.fi/URN:NBN:fi-fe20231024141131>)

# Musiikki ja tiedonhaku

- Tänä vuonna on tutkittu musiikkiaineistojen haun parannuksia Finnassa
- Yhteistyötä mm. Muusa-ryhmän kanssa
- Syksyllä kartoitettiin kyselyllä organisaatioiden tyypillisiä käyttötapoja ja kipupisteitä
- Kirjastoverkkopäivillä järjestettiin työpaja Musiikkitiedonhausta
- Ylipäättään on tehty pieniä parannuksia ja testailuja tänä vuonna, joiden perusteella voidaan lähteä tekemään jatkokehitystä

- Taidemusiikki vs. muut musiikin genret
  - Esim. kansanmusiikki ja populaarimusiikki
  - Kuvailuperinteet poikkeavat käytännöiltään jonkun verran
- Yhtenäistettyjen nimekkeiden hakeminen
- Tekijän hakeminen
  - Auktorisoitujen tekijöiden hyödyntäminen
- Teokseen liittyvät ajat ja paikat
  - Esim. sävellysaika vs. julkaisuvuosi vs. esitysvuosi

Miten Finna voi vastata musiikin hakijoiden tarpeisiin?

- Millaisiin käyttötarkoituksiin musiikkiaineistoja haetaan?
- Millaisia musiikkiaineistoja haetaan?
- Mitkä asiat nousevat ongelmallisiksi hakuja tehdessä?
- Mitkä asiat helpottavat musiikkihakuja?

- Kyselyä levitettiin useille eri tahoille aina musiikin opiskelijoista musiikkikirjastojen ammattilaisille.
- Vastauksia yhteensä 22kpl
  - Huom. Laadulliseen kyselyyn hyvä määrä!

# Kysely: Mihin käyttötarkoituksiin?

Käyttötarkoitukset jakautuivat selkeästi työhön, tutkimukseen ja harrastekäyttöön liittyviin käyttötarkoituksiin.

- Soittoharrastus
- Musiikin kuunteluun
- Opetus
- Sovittaminen
- Tutkimus
- Asiakkaiden palveleminen ja tiedontarpeiden täyttäminen
- Kuvailun tueksi
- Teosluetteloiden laatiminen ja taustatietojen tarkistaminen

- Työpajaan osallistui n. 20 musiikkitiedonhaun eksperttiä kirjastoista, Finnalaisia oli mukana fasilitoimassa työpajaa
- Työpajan aikana testattiin erilaisia tyyppillisiä hakuja, sekä pureuduttiin musiikkitiedonhaun kipupisteisiin
- Puhuttiin mm.
  - Indeksoinnin parantamisesta
  - Yhtenäistetyistä nimekkeistä
  - Rikastusten hyödyntämisestä (etenkin tekijöiden kohdalla)
  - Operaattoireiden vaikutuksesta hakuun

## Tehtyjä asioita

- Ontologioiden hyödyntäminen ja rikastukset
  - Paljon työtä tehty, mutta pitäisi koordinoita toimintaa kokonaisuutena
- Hakukohdennusten parannukset
  - Hakukohdistukset otsikkohakuun tarkennetussa haussa
  - Alkusanojen lisääminen otsikkohakuun
- Tietuesivun uudet kentät
  - esityskokoonpano

## Tulevia haasteita

- Esityskokoonpano haettavaksi
  - tarkennettuun hakuun?
- Paikka ja aika tulevaisuudessa
  - Erilaisille paikkatyypeille omat indeksikentät
  - Erilaiset ”aikatyypit”
- Yhtenäistettyjen nimekkeiden hakeminen?
- Teosavaimen kehitys?

Mitä muuta?

- Tekijöiden nimien rikastus mahdollista, jos käytössä on Asteri-tunnuksia
- Otettava käyttöön tietolähdekohtaisesti
- Pyyntö Finnalle

# Aineistopakettityökalu - Missä mennään

- Uusi aineistopakettityökalu helpottaa aineistopakettien tekemistä, julkaisua ja hallintaa.
- Aineistopakettit tietueiksi Finnaan:
  - Aineistopakettilla oma AIPA-metadatformaatti.
  - Aineistopakettit löytyvät Finnan hausta.
  - Opetuksen aineistopakettit löytyvät oppimateriaalit –välilehdeltä.
  - Aineistotyyppinä ”aineistopaketti”
  - Kieliversiot (suomi ja ruotsi) erillisinä omina tietueinaan.
- Tulevaisuudessa aineistopakettit saa näkyviin organisaatioiden omiin näkymiin.

## Luo Aineistopaketti

Aineistopaketin tyyppi \*

Opetus

Kieli

suomi

Tila:  Luonnos  Julkaistu

Lomakemainen toteutus (Drupal) jossa on mahdollista lisätä aineistopakettiin tarvittavia tietoja:

- Aineistopaketin tyyppi
- Kieli
- Tekijätiedot
- Kuvaus
- Listat
  - Yksittäiset tietueet
  - Suosikkilista
- Koulutustiedot
- Kansikuva
- Asiasanat

# Kehitys – missä mennään?

2023		2024		
Marraskuu	Joulukuu	Tammikuu	Helmikuu	Maaliskuu
Käytettävyystestit	Muunnetut paketit Finnaan	Työkalun jatkokehittäminen käyttöönottoa varten		

# Moderointiperiaatteet

- Aiemmin Finna-tapaamisessa kyseltiin kirjastojen ajatuksia moderointiperiaatteista.
- Tänä syksynä lähetetään kysely, jossa kysellään mielipidettä ehdotetuista moderointiperiaatteista.

- Arvostelu tai kommentti voi olla välilyönteineen korkeintaan 2 000 merkkiä pitkä.
- Arvosteluissa tai kommentteissa ei tulisi olla linkkejä ulkopuolisille sivustoille tietoturvariskien vuoksi
- Mainostaminen Finnassa ei ole luvallista, ja mainoslinkkejä esimerkiksi kommentoijan omaan blogiin ei julkaista
- Kommentin tai arvostelun tulisi liittyä aineistoon eikä esim. arvioida sen tekijää
- Tekijän tai aineistossa muuten esiintyvien henkilöiden sukupuoleen, ikään, syntyperään, kieleen, uskontoon tai muuhun henkilökohtaiseen ominaisuuteen liittyvät viestit tulee poistaa palvelusta

- Aiemmin Finna-tapaamisessa kyseltiin kirjastojen ajatuksia moderointiperiaatteista.
- Tänä syksynä lähetetään kysely, jossa kysellään mielipidettä ehdotetuista moderointiperiaatteista.

- Jos on kyse elossa olevasta henkilöstä, yksittäisen henkilön nimeäminen ei ole sallittua, ellei se tule ilmi jo aineistosta itsestään Lain tai hyvän tavan vastaisia arviointeja tai asiaan liittymättömiä kommentteja ei julkaista
- Kirosanoja ja alatyylisiä ilmauksia sisältäviä arvosteluita ei julkaista
- Siteeraus on luvallista, mutta tekijänoikeudet tulee ottaa huomioon: alkuperäinen tekijä tulee aina mainita
- Suojataan muiden yksityisyyttä. Palvelussa ei julkaista arkaluonteisia, kenenkään yksityiselämään kuuluvia asioita.
- Kysymykset aineiston tarjoajalle ja käytettävyysongelmat laitetaan ensisijaisesti niille tarkoitettujen lomakkeiden kautta, turhat kysymykset voi poistaa.

# Finna ja tutkimus

- Tutkimustietovarannon tiedot on avattu käytettäväksi koneluettavassa muodossa REST-rajapinna.
- Finna on pyytänyt pääsyä rajapintaan tustuakseen millaista tietoa on saatavissa ja missä muodossa.

# Tutkimusdata ja Finna

- Määritelmä tutkimusaineistolle Tieteen termipankissa
  - "**Tutkijan tuottama** tai tutkimusprosessin aikana **käyttämä** resurssi eli digitaalisessa, analogisessa tai fyysisessä muodossa oleva tieteellisen tutkimuksen perusaineisto tai perusaineistosta jalostettu aineisto, johon tutkimuksen löydökset ja tulokset perustuvat."
- Finnassa tutkimusdata-aineistotyyppin määritelmästä **rajataan pois tutkijan käyttämä resurssi**, kuten kirjeaineisto.
  - Muussa tapauksessa sama aineisto saattaisi esiintyä kahteen kertaan eri aineistotyypeillä Finnassa.
- Dataintensiivinen tutkimus
  - Olennainen osa tieteen neljättä paradigmaa, nykyaikaiset tietokoneet, ohjelmistot ja tutkimusmenetelmät mahdollistavat sen.

## Mentimeter-kysely

- Tarve poistaa yli 5 vuotta vanhat käyttötilastot
- Mentimeter-kysely

# Priorisointiperiatteet

- Priorisointiperiaatteet ja kriteerit koostuvat monesta tekijästä.
- Tekijöiden painoarvot voivat vaihdella tilanteen mukaan.
- Päätökset syntyvät harvoin automaattisesti.
- Usein neuvotellaan asiakkaiden kanssa.

## Pääperiaatteet

- Haluttavuus
- Toteutuskelpoisuus
- Kannattavuus

- Vision ja peruspalvelun näkökulmat ja painopisteet
- Ominaisuus on kriittinen organisaatioiden mukaantulon tai tuotannossa olemisen kannalta
- Ominaisuus on kriittinen käytettävyyden kannalta
- Kuinka laajasti ominaisuus hyödyttää käyttäjiä ja organisaatioita

## **Yhteentoimivuus**

haluttavampaa tai välttämätöntä

- Mm. aineistojen kuvailu, formaatit, rajapinnat, kansalliset ratkaisut

- Ohjelmiston toimintavarmuuden ja suorituskyvyn säilyttäminen
- Tietoturva ja tietosuoja
- Säädökset ja lain asettamat velvollisuudet
- Riippuvuus asiakkaiden ja kolmansien osapuolten järjestelmistä ja toiminnasta

- Kehitettävyyys ja käytettävyyys
  - Avoimen lähdekoodin ylävirran tuotehallinta
  - Ohjelmistoarkkitehtuurin vaikutukset
  - Ohjelmiston ylläpidettävyyys

- Työmäärä ja resursointi
- Ominaisuus tehostaa palvelun tuottamista
- Pidentää tuotteen elinkaarta
- Strateginen vaikuttavuus
- Erillisrahoitus

# Kehitysehdotukset

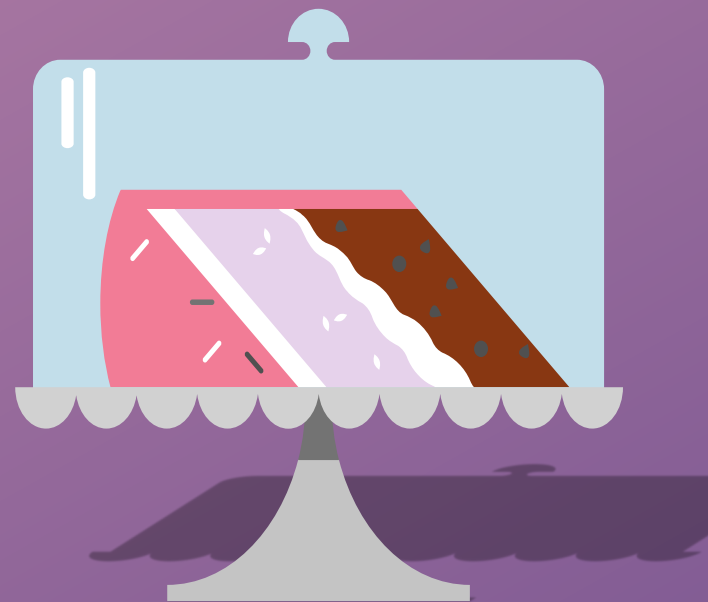

Finnan ominaisuuksia koskevan toiveen voi

- lähettää **Finnan palvelupostiin**: [finna-posti@helsinki.fi](mailto:finna-posti@helsinki.fi)
- esittää **Keskustelufoorumilla**
  - Muiden näkemyksiä ongelmaan - koskeeko useampaa organisaatiota?
  - Muiden Finna-organisaatioiden ratkaisuja

Tarkista myös, onko asiaa käsitelty [Finnan asiakaswikissä](#) tai [keskustelufoorumilla.](#)

Kehitysehdotuksen on aina hyvä sisältää

- selkeä ja **tarkka kuvaus**
- **linkki tapaukseen**
- **kuvakaappaus**

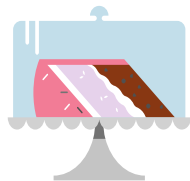

Jos kyse on uudesta ominaisuudesta, kerro ominaisuuden

- **käyttötarkoitus / tyypillinen käyttötapaus**
- **kohderyhmä**

**Kuka tarvitsee,  
mihin tarkoitukseen  
ja miksi?**

- Finnan kehitystyötä tehdään kehityskierroksissa.
- Valmistuneiden kierrosten tilannekatsaukset ilmoitetaan postituslistalla ja esitellään
  - keskustelufoorumilla
  - demoissa

Kehityskierrosten ja demojen aikataulut Finnan kehityksen kalenterissa

Viimeisin demotallenne katsottavissa Moodlessa

# Kertauksena tiedonsaantiin ja -jakamiseen

**Finnan postituslistalta** saat tietoa Finnan kehityksestä, tapahtumista ja mahdollisista häiriötilanteista

Finnaan saat yhteyden osoitteella:  
**finna-posti@helsinki.fi**

Yhteiseen ongelmaratkaisuun ja tiedonjakamiseen on  
**keskustelufoorumi**

# Finнан visio

2025–2028

1

Taustaa

2

Kokonaiskuva

3

Perustehtävä

4

Painopisteet

**Taustaa**

# Miten visio päivitettiin?

- **Pohjaksi otettiin kuluvan kauden visio, sen pohjaksi valitut muutosvoimat.**
- **Alussa kerättiin ja prosessoitiin tietoa**
  - Tutustuttiin Sitran megatrendeihin ja kerättiin tietoa toimintaympäristössä tapahtuvista ilmiöistä.
  - Finna-konsortion ohjausryhmän ryhmähaastattelut.
  - Kysely asiakasorganisaatioille
  - Tarkasteltiin, ovatko aiemmat muutosvoimat ajankohtaisia ja mitä uusia muutosvoimia on tullut.
- **Työstettiin yhteistyössä kerätystä materiaalista nousevien uusien muutosvoimien merkityksiä visiolle ja rajattiin fokusta**
  - Finna-yksikön työpaja
  - Työpaja ohjausryhmälle
- **Kiteytettiin ohjausryhmän työpajan tulokset luonnoksiksi päivitetyistä perustehtävästä ja kolmesta painopisteestä.**
- **Ohjausryhmä käsitteli luonnosta ja hyväksyi sen pienin muutoksin.**
- **Finnasta viestinnällinen päälauseen painopisteiden tueksi.**

# Kokonaiskuva

FINNAN VISIO 2025–2028

# YHDESSÄ UUDISTUEN, KESTÄVÄSTI YHTEISKUNNASSA

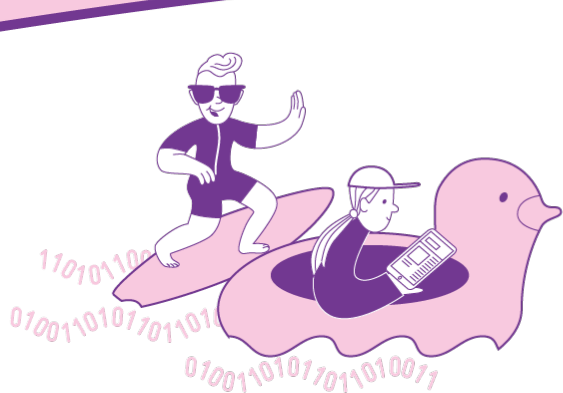

TARJOAMME ERINOMAISEN  
KÄYTTÖKOKEMUKSEN

KEHITÄMME ÄLYKKÄITÄ  
TAPOJA LÖYTÄÄ TIETOA

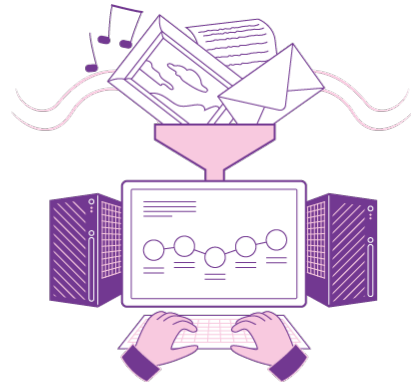

EDISTÄMME AINEISTOJEN  
HYÖDYNTÄMISTÄ DATANA

TEHTÄVÄMME ON TARJOTA KULTTUURIN, TIETEEN JA OPPIMISEN SISÄLTÖJÄ KAIKKIEN KÄYTTÖÖN

# Finnan palvelukokonaisuus

**Perustehtävä**

TEHTÄVÄMME ON TARJOTA KULTTUURIN, TIETEEN JA OPPIMISEN SISÄLTÖJÄ KAIKKIEN KÄYTTÖÖN

## PERUSTEHTÄVÄ

Finna on palvelu arkistojen, kirjastojen ja museoiden aineistojen löytämiseen ja käyttöön. Tarjoamme luotettavien toimijoiden aineistoja, oppimisen sisältöjä ja tutkittua tietoa niin avoimesti kuin mahdollista.

Panostamme Finnan laajaan tunnettuuteen.

Kantava ajatus on, että kulttuuri, tieto ja mahdollisuus oppia kuuluvat kaikille!

- ✓ Tarjoamme turvallisen ja kestävästä infrastruktuurin sadoille organisaatioille.
- ✓ Priorisoimme helppokäyttöisyyttä ja kehitämme palvelua käyttäjiä kuunnellen.
- ✓ Rakennamme palvelua yhteistyössä ja mahdollistamme aineistojen käytön yli organisaatorajojen.

The background is a solid purple color with a pattern of white, wavy, organic lines that resemble topographical contours or fluid motion. A horizontal band of a lighter, lavender-purple color runs across the center of the image, serving as a backdrop for the text.

**Painopisteet**

# Tarjoamme erinomaisen käyttökokemuksen

Hyvä käyttökokemus on digitaalisten palveluiden elinehto. Parhaat palvelut piilottavat järjestelmien monimutkaisuuden ja toimivat saumattomasti eri käyttäjäryhmille, myös heikommassa asemassa oleville.

Teknologian murros muuttaa identiteetin- ja pääsynhallintaa verkkopalveluissa. Tällä on vahva yhteys palvelun turvallisuuteen ja kykyyn vastata käyttäjien tarpeisiin. Finnan hyvä käyttökokemus syntyy vastuullisesti yhteisvoimin.

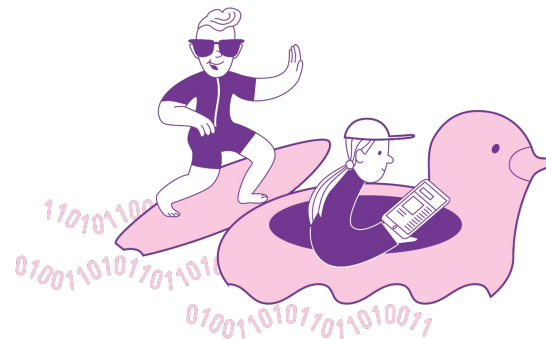

- ✓ **Tuotamme sujuvan käyttökokemuksen eettisesti, kestävästi ja jatkuvasti uudistuen.**
- ✓ **Tarjoamme turvallisen palvelun, jossa käyttäjällä on valta hallita omia tietojaan.**
- ✓ **Parhaat käyttökokemukset syntyvät yhteistyönä.**

# Kehitämme älykkäitä tapoja löytää tietoa

Hakukokemuksen keskiössä on etsityn löytäminen ja ilahduttavat yllätykset. Hakupalvelun on seurattava aikaansa ollakseen kilpailukykyinen. Teknologian kehitystahti uudistaa odotuksia hakupalvelulle.

Aineistojen määrän jatkuvasti kasvaessa niiden älykäs suosittelu on olennainen löytämisen tuki.

- ✓ **Kaiken ytimessä on ajanmukainen hakukokemus.**
- ✓ **Tunnistamme käyttäjien kiinnostuksen kohteet.**
- ✓ **Kehitämme älykästä suosittelua.**

# Edistämme aineistojen hyödyntämistä datana

Finnan kautta saatavien digitaalisten aineistojen ja niiden kuvailutietojen datalähtöistä käyttöä kehitetään. Tiedon automaattisen käsittelyn merkitys kasvaa. Digitaalisten objektien ja kuvailutietojen laatu ovat olennaisia hyödynnettävyydelle. Hyödyntäminen tapahtuu käyttöoikeuksia kunnioittaen.

- ✓ **Mahdollistamme digitaalisten objektien ja kuvailutietojen monipuolisen jatkokäytön kehittämällä Finnan rajapintapalveluita.**
- ✓ **Edistämme Finnaan osallistuvien organisaatioiden kanssa digitaalisten objektien ja kuvailutietojen laatua ja FAIR-periaatteiden toteutumista.**
- ✓ **Tuemme dataintensiivisen tutkimuksen tarpeita.**

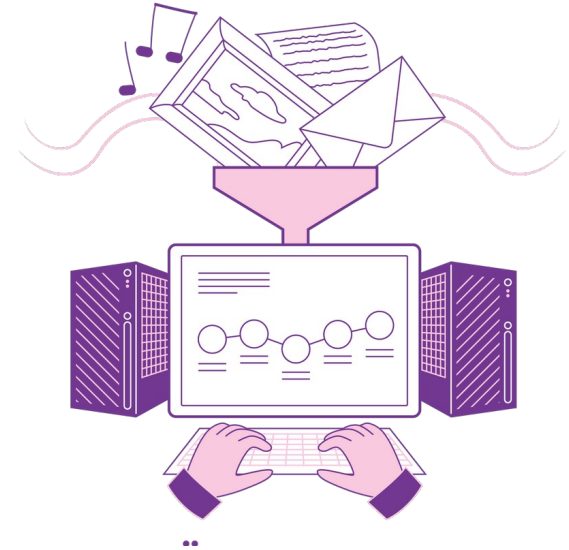

**Menti: Mitä visio voisi  
käytännössä tarkoittaa  
sektorillanne?**

# Kiitos!

FINNA

# Kiitos!

Finna-posti@helsinki.fi

veera.mujunen@helsinki.fi

**Kansalliskirjasto**

Kirjastoverkkopalvelut

#Finnafi

@finnapalvelu

@finnafi

@finna.fi

@finna-palvelut

@finnafi